October 29th, 2020

FALCON PRIDE

أكاديمية قطر
Qatar Academy
عضو في مؤسسة قطر
Member of Qatar Foundation

PRIMARY SCHOOL AKHBAR

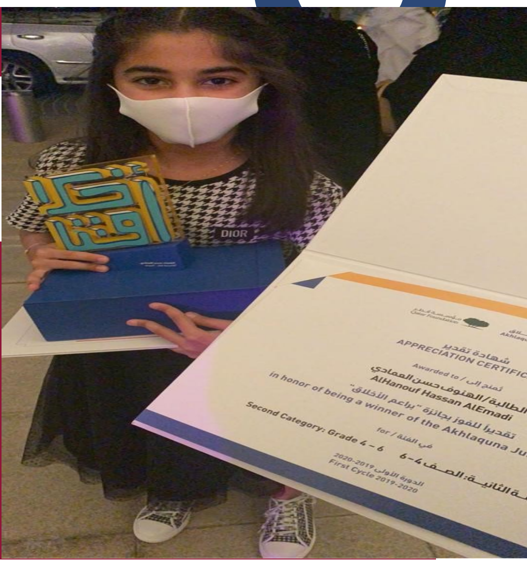

Our Guiding Statements

Vision

Empowering students to achieve high levels of academic growth and personal wellbeing and to be responsible citizens who are locally rooted and globally connected.

Mission

At Qatar Academy Doha we offer a rigorous academic program with strong Arabic and Islamic Studies. Our school community develops and challenges learners to be active, internationally minded citizens who demonstrate environmental consciousness.

Values

At Qatar Academy Doha we are **SAFE**, **RESPECTFUL** and **RESPONSIBLE** learners.

Director's Message

Dear Parents,

I hope that you had a wonderful week's break with your children. It has been very good to see them back in school, looking refreshed and ready for the last term of 2020. I am sure that it was good for everyone to have a break from their online work. I hope that your children have settled again into the pattern of online and Blended Learning.

During the break, we learnt that Her Highness Sheikha Moza bint Nasser awarded Al Hanouf Al Emadi (Grade 5) with the Akhlaquna Junior first cycle award for her commitment to moral values and leadership.

Al Hanouf has participated in many initiatives and activities such as helping the school during the QAD annual event "Workers' Appreciation Day". She also took part in the activity "Trade with Allah", where she contributed by donating to the charitable institution. Al Hanouf has painted being blindfolded, in honor of the blind artist (Sarge Mann) who visited the school in February 2019, when she was in Grade 3. In November 2019, Al-Hanouf displayed empathy by coloring the "Friends' Chair" to support peers in making new friends and designed a sticker saying "Here friendship begins". This was when she was in Grade 4.

Congratulations to Al Hanouf for being an outstanding member of our community! What is noticeable about this achievement is that she contributed in successive years in different Grades, showing a sustained commitment and initiative.

I am always delighted when our students participate in these various awards, as their achievements are a great example for other students to follow. If your child has been recognized for an achievement outside the school, please do let us know, so that we can acknowledge that within the school.

Best wishes,

Stephen Meek

AlHanouf Hassan AlEmadi
Qatar Academy Doha
الهنوف حسن العمادي
أكاديمية قطر - الدوحة

Director's Message

رسالة المدير

أولياء الأمور الكرام،

أتمنّى أن تكونوا قد استمتعتم بالعطلة مع أطفالكم. لقد سعدنا بعودتهم إلى المدرسة مستعدين وبكل حماس لإكمال الفصل الدراسي الأخير من عام 2020.

إنّني على يقين أنّ الجميع كان بحاجة لاستراحة من العمل عبر الانترنت. أرجو أن يكون أطفالكم قد تأقلموا ثانيةً مع نمط التّعلم المدمج.

خلال العطلة، شهدنا حفل "أخلاقنا" الذي كرّمت فيه صاحبة السّمو الشّيخة موزا بنت ناصر حفظها الله الفائزين بالجائزة ومن ضمنهم التّلميذة الهنوف حسن العمادي - تلميذة بالصّف الخامس - لفوزها بجائزة "براعم الأخلاق" في نسختها الأولى تقديراً لالتزامها بالقيم الأخلاقيّة و صفات القيادة.

لقد شاركت الهنوف في العديد من المبادرات والأنشطة، فعندما كانت في الصّف الثالث، قامت بالمساعدة في تنظيم "يوم تقدير العمال" الذي تنظّمه أكاديمية قطر - الدوحة سنويًا، كما شاركت في نشاط "التجارة مع الله" حيث قامت بالتبرّع للمؤسسات الخيرية و قامت أيضًا بالرسم وهي معصوبة العينين تكريمًا للفنان الكفيف (سارجي مان) الذي زار المدرسة في شهر فبراير من العام 2019.

في شهر نوفمبر عام 2019 وعندما كانت الهنوف في الصّف الرّابع، أبدت تعاطفها مع زملائها

الذين ليس لهم أصدقاء وذلك من خلال تلوين كرسي أسمته "كرسي الأصدقاء" لتساعد أقرانها في تكوين صداقاتٍ جديدةٍ و قامت أيضًا بتصميم ملصق كتبت عليه "هنا تبدأ الصداقة".

لقد كانت إسهامات الهنوف ومبادراتها مستمرّة خلال سنوات دراسية متتالية مما يظهر التزامها وتحلّيها بروح القيادة ومكارم الأخلاق.

تهانينا للهنوف كونها عضوًا فاعلًا في مجتمعنا!

يسعدني دائمًا أن يشارك طلّابنا في هذه الجوائز المتنوعة، إنّ إنجازاتهم تعد مثالًا رائعًا يحتذى به التّلاميذ الآخرون.

إذا شارك أبناؤكم في مسابقاتٍ ومبادراتٍ خارجيّة، فيرجى إعلامنا بذلك كي نشارككم فرحتكم ونحتفل معًا بإنجازاتهم.

أفضل الأمنيات،

ستيفن ميك

Principal's Message

Dear Parents,

I hope you are well and enjoying this perfect weather.

As a service provider and educator and also as a guest in this beautiful country, I have been reflecting on how lucky we are to be here in Qatar. When I compare the management of Covid across the world, including my home country, I feel blessed that Qatar has managed the health, safety and care of everyone so well, and for that I am truly grateful.

Here in school we will continue our efforts of social distancing, smaller groups, washing hands, temperature checks and mask-wearing. Thank you to all our families who are keeping us informed of their health and wellbeing. As our partners, it is a shared responsibility to keep the communication open and transparent on any Covid-related issues such as cases, contacts and travel updates.

In School the children are enjoying being outside, exploring the gardens and are planting flowers, fruits and vegetables. They are really enjoying school and all that it has to offer. As mentioned, we are bringing more activities on campus and online, for students to participate in. Details of which will be with you next week. Please enjoy the photographs from the Grade 4 and 5 swimming activity that has already begun.

We have Sustainability as a focus next week, where we wish you to be proactive in any way that you or the children can, so please have fun with it and a certificate will be yours! Details are included in this edition.

Furthermore, I will be writing to you again about the MAP assessment programme which will begin on the 8th November. We are also finalizing the details for the 3 Way Conferences, where you will have the choice to meet the Teacher online or to join us here on campus, to discuss your child's goal setting.

Congratulations must be extended once again to AlHanouf Al Emadi for her Akhlaquna Award.

We are so proud of her.

Have a relaxing weekend.

Marie

Principal's Message

حضرات الأهل الأعزاء،

أرجو أن تكونوا بخير وأنكم تستمتعون بالمناخ الرّائع.

بصفتي تربويّة وضيفة في هذا البلد الجميل، كنت أفكّر كم نحن سعداء لتواجدنا هنا في قطر. عندما أجري مقارنة حول إدارة أزمة كوفيد بين دول العالم، ومن ضمنها بلدي الأمّ، يلفت انتباهي كيف تمكّنت دولة قطر من إدارة صحّة الجميع وسلامتهم ورعايتهم بشكل جيّد، ولهذا أنا ممتنّة للغاية.

من جهتنا، سنواصل في المدرسة جهودنا في التزام التّباعد الاجتماعيّ، تطبيق المجموعات الصّغيرة، غسل اليدين باستمرار، قياس الحرارة وارتداء الكمّامة. أودّ أن أشكر جميع العائلات الّذين يطلعوننا باستمرار على صحّتهم ورفاهيّتهم. وكشركاء، تحتّم علينا المسؤوليّة المشتركة الإبقاء على التّواصل مفتوحًا وشفّافًا بأيّ مشكلة تتعلّق بأزمة كوفيد كالحالات، جهات التّواصل ومستجدّات السّفر.

يستمتع الأطفال في المدرسة بتواجدهم خارج الصّفّ، واستكشاف الحدائق وغرس الورود، والفاكهة والخضراوات، وبكلّ ما يُقدّم لهم من أنشطة وخدمات. كما ذُكر سابقًا، سنوفّر المزيد من الأنشطة في المدرسة وعبر الإنترنت للتّلاميذ للمشاركة بها. ستتوافر لديكم كلّ التّفاصيل الأسبوع المقبل. أرجو منكم الاستمتاع بصور من نشاط السّباحة للصّفّين الرّابع والخامس.

خلال الأسبوع المقبل سيتمّ التّركيز على مفهوم الاستدامة، نأمل منكم أو أولادكم إن أمكن المبادرة للمشاركة بالأنشطة خلال الأسبوع القادم والاستمتاع بها. كافّة التّفاصيل موجودة في هذه النّسخة.

بالإضافة إلى ذلك، أكتب إليكم مرّةً أخرى لإعلامكم باختبارات MAP الّتي ستبدأ في 8 نوفمبر. كما أنّنا بصدد الانتهاء من تفاصيل الاجتماعات الثّلاثيّة الأطراف، وتركنا لكم حرّيّة الخيار بالاجتماع بالمدرّسين في المدرسة أو عبر الإنترنت لمناقشة أهداف أطفالكم.

نبارك مجدّدًا لتلميذتنا الهنوف العماديّ على فوزها بجائزة "براعم الأخلاق". نحن فخورون جدًّا بها.

أرجو لكم نهاية أسبوع مريحة.

ماري

Mukhayamna

Dear Parents,

Greetings from our Mukhayamna Learning and Enrichment programs team! As we continue to expand to meet student learning needs, we are now offering year-round learning opportunities!
Mukhayamna Learning and Enrichment Programs has launched its first Virtual Saturday Enrichment classes starting November 7th 2020 for a period of 6 weeks. This program features a variety of tailor-made, exciting *online* programs for students from K-12. Is your child a budding musician? A math wizard? Getting ready for university? Are you looking to sharpen their reading and writing skills in Arabic or English? You will find all this and more when you visit our Mukhayamna Learning and Enrichment programs website!

For more information, please visit our website: https://mukhayamna.qfpue.org/

For registration: https://cvent.me/2PbKyk

Register now! Spaces are limited !

أولياء الأمور الأعزاء
يطلق مخيمنا للتعلم والإثراء برنامج دروس السبت الافتراضية
للمعلومات والتسجيل يرجى زيارة
https://mukhayamna.qfpue.org

Admission

Dear Parents,

We are pleased to announce that Admissions for applicants who have siblings in the school for the Academic Year 2021-2022 will open, for one month from 1st October to 31st October, 2020.

Please note that any sibling application submitted after 31st October, 2020 will not be considered for the sibling advantage and will be reviewed as a public application. Public Admissions will open in early January 2021.
Kindly fill in the application through the following link:
http://qad.openapply.eu

· In case you have already created an account on Open Apply, please submit the new application using the same account by clicking on Sign in
https://qad.openapply.eu/parents/sign_in

· For ONLY Siblings transferring between QF Schools. Please use the “Student Transfer between QF Schools” if the applicant is currently studying in any of QF schools, to avoid paying the application fee.

Please click https://qad.openapply.eu/apply/forms/25190
· If you want to apply for Pre3, Pre4 and KG, kindly use the “Pre-KG Application for Admissions” to avoid paying the application fee.

Please click https://qad.openapply.eu/apply/forms/28471

We look forward to receiving your application,

Admissions Office
QAD

أولياء الأمور الكرام

يسّرنا أن نعُلن بأنّ باب التسجيل للعام الدراسيّ القادم 2021-2022 سيفتح لمن لديهم إخوة في أكاديميّة قطر – الدّوحة وذلك لمدة شهر واحد اعتبارًا من 1 أكتوبر وحتى 31 اكتوبر 2020
يرجى العلم بأنّ أيّ طلب يقدّم بعد التاريخ المذكور أعلاه لن يصنّف تحت قائمة أولوية االلتحاق للإخوة، وإنّما مع الطلبات الخارجيّة الأخرى، حيث سيفتح باب التسجيل لغير الإخوة في بداية يناير 2021
لتعبئة طلب التسجيل للإخوة، يرجى النقر على عبر الرابط التالي
http://qad.openapply.eu
في حال كان لديكم حساب على موقع التّسجيل الإلكتروني، يرجى تقديم الطلب الجديد عبر الحساب ذاته، وذلك بالضغط على تسجيل الدخول عبر الرابط التالي:
https://qad.openapply.eu/parents/sign_in
لنقل الأشقاء بين مدارس مؤسسة قطر فقط، يرجى استخدام " **تطبيق نقل** " في حال كان لديكم إخوة يدرسون حاليا في أي من مدارس مؤسسة قطر، وذلك تجنّبًا لدفع رسوم الطلب، يرجى النقر على الرّابط: https://qad.openapply.eu/apply/forms/25190
للقبول" وذلك لتجنب دفع رسوم الطلب من خلال **Pre-KG** إذا كنتم ترغبون في تقديم طلب لمرحلة الروضة 1 و 2 والتمهيدي، فيرجى استخدام "**تطبيق**
النقر على الرابط التالي :
https://qad.openapply.eu/apply/forms/28471

تفضلو بقبول فائق الأحترام و نتطلع إلى تلقّي طلباتكم

مكتب التسجيل

التقدّم بطلبات التحاق الأشقاء للعام الأكاديمي 2021 – 2022 **مفتوح الآن على مدار شهر أكتوبر (1 - 31 أكتوبر 2020).**
بادر بالتسجيل.
Siblings' admissions **now open for the month of October (1–31 October 2020)** for the Academic Year 2021-2022.
Apply now.
مؤسسة قطر
Qatar Foundation

Sustainability Week 2020

أكاديمية قطر
Qatar Academy
GO GREEN
QATAR
SUSTAINABILITY
WEEK
GO GREEN

QAD Sustainability Week
ALL WEEK November 1st - 5th

Students can choose to wear **“Green”** or an "**Activists in Action T-Shirt**"
to support Environmental Awareness
*We have very limited stock of Activist in Action T-Shirts, act quickly if interested
If you would like a T-Shirt pay/pick at the front office Sunday to Tuesday
Kids size (12, 14, 16 years) Kids Cost 80 QR Adults size (S, M, L, XL) Adult Cost 100 QR

TAKE KIDS ACTION NOW!
ACTIVISTS IN ACTION
QAD

IN SCHOOL ACTION *completed in English and/or Arabic
Every class will post a year-long pledge outside their classroom door.

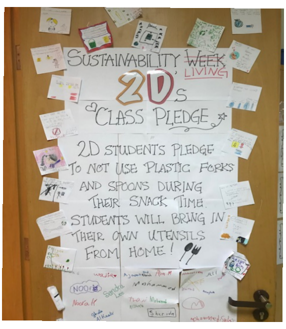
SUSTAINABILITY ~~WEEK~~ LIVING
2D's
CLASS PLEDGE
2D STUDENTS PLEDGE TO NOT USE PLASTIC FORKS AND SPOONS DURING THEIR SNACK TIME.
STUDENTS WILL BRING IN THEIR OWN UTENSILS FROM HOME!

ACTIVISTS IN ACTION

AT HOME ACTION *completed in English or Arabic

A Seesaw activity will be shared with the community for students to make a family environmental action pledge for home. Students are also encouraged to take any environmentally conscious sustainable action that will raise awareness and make a difference.

QAD COMMUNITY ACTION *completed in English or Arabic

"Activist in Action Bingo"

All students and families are encouraged to participate. Students who completed 6 bingo boxes and submit evidence to their homeroom teacher will receive a certificate of "Environmental Action" Due Nov. 7th

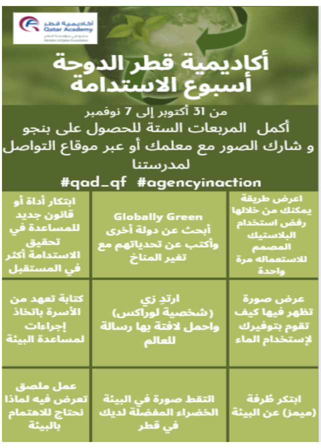

أكاديمية قطر الدوحة
أسبوع الاستدامة

من 31 أكتوبر إلى 7 نوفمبر
أكمل المربعات الستة للحصول على بنجو و شارك الصور مع معلمك أو عبر موقاع التواصل لمدرستنا
#qad_qf #agencyinaction

اعرض طريقة يمكنك من خلالها رفض استخدام البلاستيك المصمم للاستعماله مرة واحدة	Globally Green أبحث عن دولة أخرى وأكتب عن تحدياتهم مع تغير المناخ	ابتكار أداة أو قانون جديد للمساعدة في تحقيق الاستدامة أكثر في المستقبل
عرض صورة تظهر فيها كيف تقوم بتوفيرك لإستخدام الماء	ارتدِ زي (شخصية لوراكس) واحمل لافتة بها رسالة للعالم	كتابة تعهد من الأسرة باتخاذ إجراءات لمساعدة البيئة
ابتكر طُرفة (ميمز) عن البيئة	التقط صورة في البيئة الخضراء المفضلة لديك في قطر	عمل ملصق تعرض فيه لماذا نحتاج للاهتمام بالبيئة

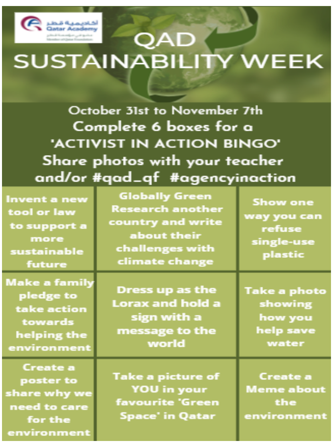

QAD
SUSTAINABILITY WEEK

October 31st to November 7th
Complete 6 boxes for a 'ACTIVIST IN ACTION BINGO'
Share photos with your teacher and/or #qad_qf #agencyinaction

Invent a new tool or law to support a more sustainable future	Globally Green Research another country and write about their challenges with climate change	Show one way you can refuse single-use plastic
Make a family pledge to take action towards helping the environment	Dress up as the Lorax and hold a sign with a message to the world	Take a photo showing how you help save water
Create a poster to share why we need to care for the environment	Take a picture of YOU in your favourite 'Green Space' in Qatar	Create a Meme about the environment

"Environmental Awareness Video"

All students are invited to submit to their teacher a 1 min (60-second) video to share information, thoughts and idea on help the environment. ALL participants who submit an original video to their homeroom teacher will receive a certificate of "Environmental Action" Due Nov. 7th

"**Sustainability Poetry In Action"**

All students are invited to write an original poem in any style to share their thoughts and feelings with a theme of sustainability and the environment. ALL participants who submit an original Poem to their homeroom teacher will receive a certificate of "Environmental Action" Due Nov. 7th

REFUSE - REDUCE - REUSE - RECYCLE

Parent Tech Support

Dear Parents,

My name is Muneera Al Mannai and I am the Technology Integration Facilitator for QAD Primary school. I help our students, teachers and parents understand and use technology. I want to make sure you are supported in the use of all the technology resources we use here. To do this I am offering daily appointments for you to visit and work with me one to one. During your 20 minute appointment you can ask me questions and we will work together to better understand the following topics:

- ClassDojo communication
- Google apps support
- Seesaw support
- Or any technology topic required.

My office hours are:

Sunday, Monday, Wednesday and Thursday (November 1 - 5):

7.15 - 8.30 AM
11.40 - 12.30 PM

Please call 44542000 and speak to Yasmine to make an appointment.
My office is at the reception. I look forward to supporting you!

أولياء الأمور الأعزاء،

اسمي منيرة المناعي وأعمل كأخصائية دمج التكنولوجيا في التعليم في أكاديمية قطر الدوحة الابتدائية. أساعد الطلاب، المعلمين وأولياء الأمور في استخدام وفهم التكنولوجيا. وحرصا منا على تقديم الدعم المتواصل لأولياء الأمور، سأقوم بتوفير مواعيد لكم لتتمكنوا من عرض المشكلات التي تواجهونها في استخدام التكنولوجيا ولنعمل معا بشكل انفرادي. خلال الاجتماع الذي ستكون مدته 20 دقيقة، يمكنكم طرح الاسئلة والصعوبات التي تواجهونها في المواضيع التالية:
التواصل في كلاس دوجو
استخدام تطبيقات قوقل التعليمية
الدعم في استخدام سيساو
أو اية مواضيع تكنولوجية أخرى.

يمكنكم حجز موعد مدته 20 دقيقة خلال أوقاتي المكتبية التالية:
(يوم الأحد، الأثنين، الأربعاء والخميس (نوفمبر 1 - 5
بين الساعة: 7.15 - 8.30ص أو 11.40 - 12.30 ظهرا

الرجاء الاتصال على 44542000 لحجز موعد. مكتبي موجود عند الاستقبال. أتطلع قدما للعمل معكم.

Tuesday Grade 4 & 5 Swimming

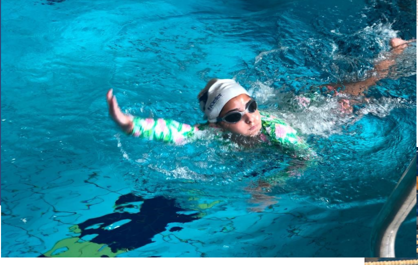

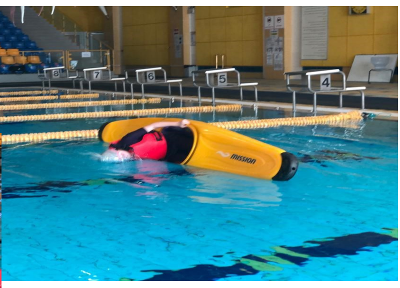

أكاديمية قطر
Qatar Academy
عضو في مؤسسة قطر
Member of Qatar Foundation

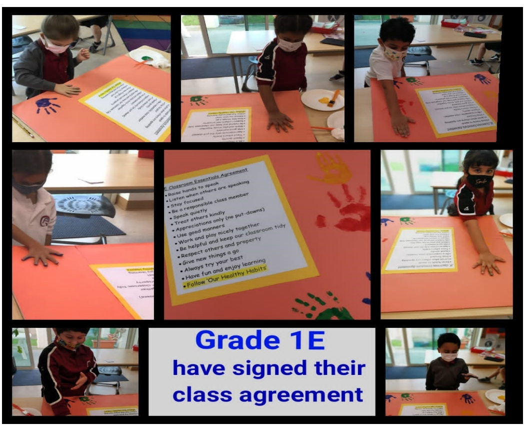

Grade 1E have signed their class agreement

Grade 1 is growing!

أكاديمية قطر
Qatar Academy
عضو في مؤسسة قطر
Member of Qatar Foundation

Grade 2 Math Games